

Identifikačné údaje obch. partnera:
Správa mestskej zelene v Košiciach
RASTISLAVOVA, 79/-
040 11 KOŠICE

10 -02- 2026 / 000267 /
2026

Správa mestskej zelene v Košiciach
RASTISLAVOVA 79
KOŠICE JUH
040 01 KOŠICE 1

💡 Vyúčtovacia faktúra za elektrinu č. 7171682284

Údaje k faktúre

Variabilný symbol: 7171682284
Obchodný partner číslo: 5750534669
Zmluvný účet: 6410022611
IČO: 17078202
DIČ: 2021157556
IČ DPH: SK2021157556
Dátum vyhotovenia: 08.02.2026
Dátum dodania: 31.01.2026



PAY by square 

Spolu za združ. dod. elektriny: 2 041,68 €

Spolu: 2 041,68 €

Suma na úhradu (nedoplatok): 2 041,68 €

Dátum splatnosti: 23.02.2026

Bankové spojenie: Tatra banka | SK72 1100 0000 0026 4900 0047

Na Vašom zmluvnom účte evidujeme k dátumu vystavenia faktúry 08.02.2026 nedoplatok vo výške 2041,68 EUR. Prosíme o úhradu do 23.02.2026 pod variabilným symbolom 7171682284. Ďakujeme.

Vyúčtovanie za elektrinu (údaje pre DPH)

| Názov položky | Suma bez DPH (€) | Sadzba DPH (%) | DPH (€) | Spolu s DPH (€) |
|------------------------------|------------------|----------------|---------|-------------------|
| Spolu za združ.dod.elektřiny | 1 715,70 | 19,00 | 325,98 | 2 041,68 |
| Spolu | 1 715,70 | 19,00 | 325,98 | 2 041,68 |
| Suma spolu | | | | 2 041,68 € |

ZSE Energia a VSE sa spojili a vytvorili spoločnosť Energetika Slovensko

Dvaja stabilní dodávatelia energií na Slovensku ZSE Energia, a.s a Východoslovenská energetika a.s. sa k 1. 7. 2025 spojili a vytvorili spoločnosť Energetika Slovensko, a.s.

Chceme Vás ubezpečiť, že všetky produkty a služby, ktoré využívate, pokračujú ako doteraz.

- nemenia sa nastavenia výšky platieb, ani dátum splatnosti, ani bankové účty
- kvalita dodávky elektriny, plynu a produktov zostáva rovnaká
- uzavreté zmluvy sú aj naďalej platné

Ak Vás zaujíma viac, kliknite na www.zse.sk/esk

Dodávka energií a služieb plynule pokračuje, z Vašej strany nie sú potrebné žiadne kroky.

Adresa miesta spotreby Rastislavova 79, 040 01, KOŠICE, SK

Číslo miesta spotreby 3110219983
Zmluva je uzatvorená
na dobu: určitú do 31.12.2026
EIC odberného miesta 24ZVS0000639518F
Fakturačné obdobie 01.01.2026 - 31.01.2026

Vývoj Vašej spotreby

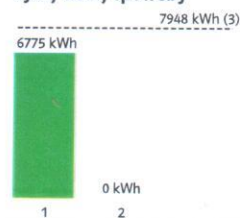

1 - aktuálne fakturačné obdobie
2 - predchádzajúci rok
3 - zákazníci s rovnakým produktom

Služba: Dodávka, produkt: Register-Special (fakturačné položky)

| Dátum od | Dátum do | Dni | Názov položky | Množstvo | Cena bez DPH (€/mer.j) | Obdobie pre cenu | Suma bez DPH (€) |
|----------------------|------------|-----|-----------------|---------------|------------------------|------------------|-------------------|
| 01.01.2026 | 31.01.2026 | 31 | NT za elektrinu | 2017,0000 kWh | 0,15498000 | | 311,01 |
| 01.01.2026 | 31.01.2026 | 31 | VT za elektrinu | 4984,0000 kWh | 0,15498000 | | 772,42 |
| Spolu bez DPH | | | | | | | 1 085,01 € |

Spotrebná daň

| Dátum od | Dátum do | Názov položky | Množstvo | Cena bez DPH (€/mer.j) | Suma bez DPH (€) |
|----------------------|------------|---------------|---------------|------------------------|------------------|
| 01.01.2026 | 31.01.2026 | Spotrebná daň | 7001,0000 kWh | 0,00132000 | 9,24 |
| Spolu bez DPH | | | | | 9,24 € |

Služba: Distribúcia, produkt: C6 (fakturačné položky)

| Dátum od | Dátum do | Dni | Názov položky | Množstvo | Merná jednotka | Cena bez DPH (€/mer.j) | Straty (%) | Suma bez DPH (€) |
|----------------------|------------|-----|--|-----------|----------------|------------------------|------------|------------------|
| 01.01.2026 | 31.01.2026 | 31 | Pevná zložka tarify za distribúciu | 90,0000 | A | 0,72540000 | 0,00 | 65,29 |
| 01.01.2026 | 31.01.2026 | 31 | Nevyžiad.dod.kapacitnej zložky jal.en. | 1278,0000 | kVArh | 0,04850000 | 0,00 | 61,98 |
| 01.01.2026 | 31.01.2026 | 31 | Var.zložka tarify za distr.,vrát.pren.el | 7001,0000 | kWh | 0,03400000 | 0,00 | 238,03 |
| 01.01.2026 | 31.01.2026 | 31 | Tarifa za distribučné straty | 7001,0000 | kWh | 0,00826700 | 0,00 | 57,88 |
| 01.01.2026 | 31.01.2026 | 31 | Tarifa za odvod do jadrového fondu | 7001,0000 | kWh | 0,00327000 | 0,00 | 22,81 |
| 01.01.2026 | 31.01.2026 | 31 | Platba za systémové služby | 7001,0000 | kWh | 0,01097960 | 0,00 | 76,87 |
| 01.01.2026 | 31.01.2026 | 31 | Platba za prevádzkovanie systému | 7001,0000 | kWh | 0,01407100 | 0,00 | 98,51 |
| Spolu bez DPH | | | | | | | | 621,45 € |

Časový interval: 01.01.2026 - 31.01.2026
 Číslo elektromera: 11924621

Technické údaje

| Názov položky | Druh tarify | Merná jednotka | Predchádzajúci stav | Konečný stav | Rozdiel | K | Fakt. nás. | Straty (%) | Straty (mer.j.) | Celkom (mer.j.) |
|--------------------------|-------------|----------------|---------------------|--------------|----------|---|------------|------------|-----------------|-----------------|
| Dodávka jalovej 24 | | kVArh | 27 911,00 | 29 189,00 | 1 278,00 | 0 | 1,00 | 0,00 | 0 | 1278,0000 |
| Odber jalovej energie NT | | kVArh | 4 876,00 | 4 888,00 | 12,00 | 0 | 1,00 | 0,00 | 0 | 12,0000 |
| Odber jalovej energie ST | | kVArh | 6 830,00 | 6 844,00 | 14,00 | 0 | 1,00 | 0,00 | 0 | 14,0000 |
| Odber jalovej energie VT | | kVArh | 7 526,00 | 7 545,00 | 19,00 | 0 | 1,00 | 0,00 | 0 | 19,0000 |
| Stav elektromera NT | | kWh | 97 587,00 | 99 604,00 | 2 017,00 | 0 | 1,00 | 0,00 | 0 | 2017,0000 |
| Stav elektromera ST | | kWh | 88 994,00 | 90 981,00 | 1 987,00 | 0 | 1,00 | 0,00 | 0 | 1987,0000 |
| Stav elektromera VT | | kWh | 140 440,00 | 143 437,00 | 2 997,00 | 0 | 1,00 | 0,00 | 0 | 2997,0000 |

Časový interval: 01.01.2026 - 31.01.2026
 Číslo elektromera:

Technické údaje

| Názov položky | Druh tarify | Merná jednotka | Predchádzajúci stav | Konečný stav | Rozdiel | K | Fakt. nás. | Straty (%) | Straty (mer.j.) | Celkom (mer.j.) |
|--------------------------------|-------------|----------------|---------------------|--------------|---------|---|------------|------------|-----------------|-----------------|
| Amper. hodnota namer. 24 max. | | kW | 0,00 | 0,00 | 0,00 | | 1,00 | 0,00 | 0 | 28,4920 |
| Hodnota ističa | | A | 0,00 | 0,00 | 0,00 | | 0,00 | 0,00 | 0 | 43,2900 |
| Maximálna rezervovaná kapacita | | A | 0,00 | 0,00 | 0,00 | | 0,00 | 0,00 | 0 | 100,0000 |
| Menovateľ pre výp.účinn.v CP1 | | kWh | 0,00 | 0,00 | 0,00 | | 0,00 | 0,00 | 0 | 1987,0000 |
| Menovateľ pre výp.účinn.v CP2 | | kWh | 0,00 | 0,00 | 0,00 | | 0,00 | 0,00 | 0 | 2997,0000 |
| Menovateľ pre výp.účinn.v CP3 | | kWh | 0,00 | 0,00 | 0,00 | | 0,00 | 0,00 | 0 | 2017,0000 |
| Namerané maximum 24 hod | | kW | 0,00 | 0,00 | 0,00 | | 1,00 | 0,00 | 0 | 28,4920 |
| Rezervovaná kapacita | | A | 0,00 | 0,00 | 0,00 | | 0,00 | 0,00 | 0 | 90,0000 |

Hodnoty merania sú Vám k dispozícii na požiadanie.

Sumár za miesto spotreby

| Názov položky | Popis | Suma bez DPH (€) |
|---|-----------------------|-------------------|
| Dôvod odpočtu | Fakturácia periodická | |
| Zmluvný istič | 100 A | |
| Dodávka elektriny | | 1 085,01 |
| Distribúcia elektriny | | 621,45 |
| Spotrebná daň | | 9,24 |
| Spolu za miesto spotreby číslo: 3110219983 | | 1 715,70 € |

Sumár za faktúru

| Názov položky | Suma bez DPH (€) |
|-----------------------|-------------------|
| Dodávka elektriny | 1 085,01 |
| Distribúcia elektriny | 621,45 |
| Spotrebná daň | 9,24 |
| Suma spolu | 1 715,70 € |